E-BIKE REIFEN 2020

DEUTSCH

NEW

MEHR ALS unplattbar®

ADDIX E-COMPOUND
Spezielles Compound für E-Bike Reifen mit herausragendem Grip, auch bei hohen Geschwindigkeiten, und dabei sehr geringem Abrieb.

ADDIX

ANTI-AGING SEITENWAND
Erträgt typische Überlastungen durch zu geringen Luftdruck deutlich länger.

KARKASSEN-AUFBAU
Seitenwände mit zusätzlicher Gewebeeinlage stabilisieren den Reifen für höhere Traglast.

SMART DUALGUARD PANNENSCHUTZLEVEL 7
Die SmartGuard Pannenschutzeinlage (1) wird unterstützt durch zwei Lagen RaceGuard-Gewebe (2). Damit wird der Schutz vor spitzen, schmalen Eindringlingen nochmals verbessert.

unplattbar®

SCHWALBE MARATHON E-PLUS

e-biketires.com

bern

SCHWALBE E-BIKE TIRES

E-BIKE TIRES SIND UNSERE ANTWORT AUF DIE FRAGE WELCHE SCHWALBE REIFEN DIE BESTE WAHL FÜR E-BIKES SIND. Grip, Stabilität, Pannenschutz, Bremspower und geringerer Rollwiderstand. Das sind unsere Ansprüche. Und deshalb machen wir genau das was wir am besten können: Reifen für Fahrräder und E-Bikes.

Schwalbe E-BIKE Tires sind die Zukunft und unsere Empfehlung wenn es um exzellente E-Bike Reifen geht.

WARUM SPEZIELLE E-BIKE REIFEN?

Auf einem E-Bike, ganz egal ob es sich um ein Trekkingbike, E-MTB, Gravel- oder Rennrad handelt, ist man mit höherer Durchschnittsgeschwindigkeit unterwegs. Das Gewicht ist durch Motor und Akku im Vergleich zu einem Fahrrad deutlich höher. Und ein Plattfuß an einem E-Bike ist besonders ärgerlich, weil die Reparatur meist aufwendiger ist.

SCHNELLE E-BIKES BIS 50KM/H

Für schnelle E-Bikes – S-Pedelecs mit Zulassung, Versicherung und Trittunterstützung auch über 25 km/h – ist eine spezielle Freigabe der Bereifung notwendig. Wir empfehlen für diese Bikes E-Bike Reifen mit der europaweit gültigen ECE-R75 Zulassung.

6 SHORTFACTS ÜBER UNSERE E-BIKE REIFEN

1

BESTER GRIP

=

EXZELLENTE TRAKTION,
MEHR SICHERHEIT IN KURVEN
UND BERGAUF.

2

HOHE BREMSPOWER

=

KÜRZERE BREMSWEGE

3

MEHR STABILITÄT

=

GUTE KONTROLLE,
HÖHERER KOMFORT,
WENIGER VERSCHLEISS

4

GUTER PANNENSCHUTZ

=

WENIGER DEFEKTE

5

GERINGER ROLLWIDERSTAND

=

BESSERE LEISTUNG,
LÄNGERE AKKULAUFZEIT

6

ECE-R75 ZULASSUNG

=

EMPFOHLEN FÜR
SCHNELLE E-BIKES.

EDDY CURRENT

EDDY CURRENT
GROSSES WEB SPECIAL
E-BIKETIRES.COM

Front Rear

DESIGN & INNOVATION AWARD2019

Die Revolution fürs E-MTB. Unser erster echter E-MTB-Spezialist für All Mountain und Enduro. Er erlaubt kompromissloses Fahren auch bergauf, macht starke Beschleunigungen genauso mit, wie technisches Fahren auf dem Trail. Sein massives Aussehen verdankt er den stabilen Stollen, mehr Gummi und den großen Breiten. **Profildesign:** Speziell angepasstes Design für Vorder- und Hinterrad (Front und Rear). Stollen bis zu 20% massiver im Vergleich zu anderen Enduro/All Mountain-Profilen. Aggressive Stollen-Anordnung, offenes Design und prägnante V-Grooves in Center- und Sideblocks für direkte, präzise Lenkeigenschaften und perfekte Übertragung der Motorpower auf den Untergrund, bei extremer Haltbarkeit.

Super Gravity Version: ADDIX Soft. Extrem seitenstabil und durchschlagsicher, dennoch sehr dynamisch im Fahrverhalten.

	Rolling	Road Grip	Off-Road Grip	Protection	Durability
FRONT I Super Gravity	■■□□□□	■■■■□□	■■■■■■	■■■■■■	■■■■■□
REAR I Super Gravity	■■■□□□	■■■□□□	■■■■■■	■■■■■■	■■■■■■

EDDY CURRENT FRONT — Evolution Line, Faltreifen – HS 496

		ETRTO	Size	!			Skin	Bar	Psi	g	oz	EPI	Load	Art.-No.	€
NEW!	27.5"	65-584	27.5x2.60, 650B	Super Gravity, TLE	E-25	ADDIX	Black	Snake	1.5-3.0	20-45	1405	50	67	115 kg	11654032	67,90
		70-584	27.5x2.80, 650B	Super Gravity, TLE	E-25	ADDIX	Black	Snake	1.2-2.6	17-38	1430	50	67	115 kg	11653983	67,90
	29"	62-622	29x2.40	Super Gravity, TLE	E-25	ADDIX	Black	Snake	1.6-3.5	23-50	1370	48	67	115 kg	11653984	62,90
		65-622	29x2.60	Super Gravity, TLE	E-25	ADDIX	Black	Snake	1.5-3.0	20-45	1430	50	67	115 kg	11654023	67,90

EDDY CURRENT REAR — Evolution Line, Faltreifen – HS 497

NEW!	27.5"	65-584	27.5x2.60, 650B	Super Gravity, TLE	E-25	ADDIX	Black	Snake	1.5-3.0	20-45	1455	51	67	115 kg	11654033	67,90
		70-584	27.5x2.80, 650B	Super Gravity, TLE	E-25	ADDIX	Black	Snake	1.2-2.6	17-38	1470	52	67	115 kg	11653985	67,90
	29"	65-622	29x2.60	Super Gravity, TLE	E-25	ADDIX	Black	Snake	1.5-3.0	20-45	1485	52	67	115 kg	11653986	67,90

WALBE
ADDIX
EBIKE
OPTIMIZED
EDDY CURRENT
FRONT
TLE
HYBRID
1200

E-MTB

DER AUFBAU UND DAS COMPOUND BESTIMMEN NEBEN DEM PROFIL DIE EIGENSCHAFTEN DES REIFENS. Beim E-MTB spielt das Gewicht hingegen nicht so eine entscheidende Rolle. Vor allem Stabilität und Pannensicherheit sind hier gefragt. Je nach Anforderungen sollten die Reifen entsprechend gewählt werden. Alle Schwalbe E-MTB Reifen überzeugen durch ihre robuste Konstruktion.

SG SUPER GRAVITY

SUPER GRAVITY

Extrem stabile Lauffläche und Seitenwand. Für das Gravity E-MTB mit großem Federweg. Wenn dem Material von Fahrer und Strecke alles abverlangt wird. Tubeless Easy.

APX REINFORCED

APEX | TLE

Perfekt für E-MTBs mit mittlerem Federweg. Dank SnakeSkin und Apex-Verstärkung noch seitenstabiler bei geringem Reifendruck. Tubeless Easy.

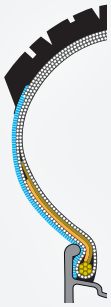

DD DOUBLE DEFENSE

DOUBLE DEFENSE | GREENGUARD

Ideal für E-MTB Touren. Höchste Pannensicherheit durch die Kombination von SnakeSkin und 3 mm GreenGuard.

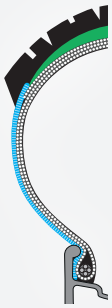

DD DOUBLE DEFENSE

DOUBLE DEFENSE | RACEGUARD

Der leichte Tourenreifen fürs E-MTB.Äußerst pannensicher mit SnakeSkin und RaceGuard Pannenschutz.

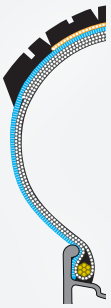

COMPOUNDS (GUMMIMISCHUNGEN)

Das Gummi macht den Unterschied und ist entscheidend für Grip, Speed und Laufleistung.
ADDIX SPEEDGRIP - das Universalcompound für XC, All Mountain und Trail.
ADDIX SOFT - griffiges Enduro-Compound für Downhill, All Mountain und Trail.
ADDIX ULTRA SOFT - speziell für den harten Einsatz im Downhill und Enduro.

SPEEDGRIP SOFT ULTRA SOFT

SCHWALBE E-MTB REIFEN

ENDURO/ALL MOUNTAIN

E-MTB Reifen mit hohem Gripvermögen und stabilsten Konstruktionen.

EDDY CURRENT FRONT & REAR | **MAGIC MARY** | **HANS DAMPF**

TRAIL/ALL TERRAIN

Geringer Rollwiderstand und wenig Verschleiß bei gutem Grip. Äußerst vielseitige Profile.

SIEHE S. 21

NOBBY NIC | **SMART SAM DD** | **SMART SAM PLUS** | **HURRICANE** | **MARATHON PLUS MTB**

KIDS E-MTB

24 Zoll. E-MTB Spaß ist keine Frage der Laufradgröße.

TABLE TOP | **HANS DAMPF**

MAGIC MARY

SOFT ULTRA SOFT

Der Ultimative Gravity-Reifen fürs E-MTB. Unangefochten die erste Wahl aller Schwalbe Downhill- und Enduroathleten. Perfekte Allroundeigenschaften für nahezu alle Strecken und Bedingungen. Das bis ins Detail ausgefeilte Intermediate-Profil wird kombiniert mit den besten Compounds und Konstruktionen und verschiebt damit den Grenzbereich in ungeahnte Dimensionen. Starke Schulterstollen und ein aggressives, offenes Profildesign sorgen für maximale Bremstraktion und Kurvengrip sogar auf sehr matschigem Untergrund. Die Kombi für optimale Traktion bergauf: Vorne Magic Mary und hinten Hans Dampf. In der Super Gravity Version perfekt für besonders anspruchsvolle E-MTB Trails. **Super Gravity Version:** Extrem seitenstabil und durchschlagsicher (mit Apex), dennoch sehr dynamisch im Fahrverhalten. ADDIX Soft oder ADDIX Ultra Soft. **Tubeless Easy Version mit Apex:** ADDIX Soft. Mit extra Seitenwandverstärkung für Plus-Größen ab 65mm. **Bikepark Version:** Viel Reifen für wenig Geld. Unglaublich robust und hält super lange.

ADDIX

TUBELESS EASY

6/2017 bike ENDURO-RACE TIPP

bikesport e-mtb TESTSIEGER Allroundreifen 1/2018

	Rolling	Road Grip	Off-Road Grip	Protection	Durability
Super Gravity I Ultra Soft					
SuperGravity I Soft					
TLE I Apex I Soft					
Performance I Bikepark					

MAGIC MARY — Evolution Line, Faltreifen – HS 447

		ETRTO	Size	!			Skin	Bar	Psi	g	oz	EPI	Load	Art.-No.	€
NEW!	27.5"	60-584	27.5x2.35, 650B	Super Gravity, TLE	E-25	ADDIX	Classic-Skin	Snake	1.6-3.5	23-50	1100	39	67	115 kg	11654046	62,90
				Super Gravity, TLE	E-25	ADDIX	Black	Snake	1.6-3.5	23-50	1100	39	67	115 kg	11600511.02	62,90
				Super Gravity, TLE	E-25	ADDIX	Black	Snake	1.6-3.5	23-50	1100	39	67	115 kg	11600537.02	62,90
		65-584	27.5x2.60, 650B	SnakeSkin, TLE, Apex	E-25	ADDIX	Black	Snake	1.2-2.6	17-38	1065	38	67	115 kg	11601010	67,90
				Super Gravity, TLE	E-25	ADDIX	Black	Snake	1.2-2.6	17-38	1280	45	67	115 kg	11601051.01	67,90
		70-584	27.5x2.80, 650B	SnakeSkin, TLE, Apex	E-25	ADDIX	Black	Snake	1.2-2.6	17-38	1150	41	67	120 kg	11601012	67,90
NEW!	29"	60-622	29x2.35	Super Gravity, TLE	E-25	ADDIX	Classic-Skin	Snake	1.6-3.5	23-50	1165	41	67	115 kg	11654047	62,90
NEW!				Super Gravity, TLE	E-25	ADDIX	Black	Snake	1.6-3.5	23-50	1165	41	67	125 kg	11654090	62,90
				Super Gravity, TLE	E-25	ADDIX	Black	Snake	1.6-3.5	23-50	1165	41	67	125 kg	11600615.02	62,90
		65-622	29x2.60	SnakeSkin, TLE, Apex	E-25	ADDIX	Black	Snake	1.2-2.6	17-38	1130	40	67	115 kg	11601102	67,90
NEW!				Super Gravity, TLE	E-25	ADDIX	Black	Snake	1.2-2.6	17-38	1370	48	67	115 kg	11654048	67,90

MAGIC MARY — Performance Line, Drahtreifen – HS 447

27.5"	60-584	27.5x2.35, 650B	BikePark	E-25	ADDIX	Black	Twin	1.6-3.5	23-50	1475	52	20D2	115 kg	11100977.01	32,90

HANS DAMPF

SOFT SPEEDGRIP

Hans Dampf! Alles was den Spaß am E-Enduro steigert hat Hans Dampf in petto. Markante Breiten, SuperGravity Karkasse, Apex-Versionen und natürlich Addix Compounds. Für sattes Fahrverhalten und höchsten Pannenschutz auf anspruchsvollen Trails bergauf wie bergab. Insgesamt sehr aggressiv, bleibt Hans Dampf dennoch gutmütig im Grenzbereich und gibt optimales Feedback vom Untergrund. **Super Gravity Version:** Extrem seitenstabil, durchschlagsicher (mit Apex) und sehr dynamisch im Fahrverhalten. ADDIX Soft. **Tubeless Easy Version mit Apex:** ADDIX Soft und ADDIX Speedgrip.

Den Hans Dampf gibt es auch für 24" E-Bikes (Performance Line, TLR-Ausführung).

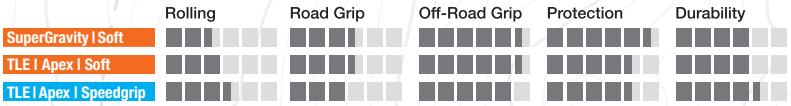

HANS DAMPF — Evolution Line, Faltreifen – HS 491

	ETRTO	Size	!			Skin	Bar	Psi	g	oz	EPI	Load	Art.-No.	€
27.5"	**60-584**	27.5x2.35, 650B	Super Gravity, TLE	E-25	ADDIX	Black	Snake	1.6-3.5	23-50	1110	39	67	115 kg	11601101	62,90
	65-584	27.5x2.60, 650B	SnakeSkin, TLE, Apex	E-25	ADDIX	Black	Snake	1.2-2.6	17-38	900	32	67	115 kg	11601106	67,90
			Super Gravity, TLE	E-25	ADDIX	Black	Snake	1.2-2.6	17-38	1110	39	67	115 kg	11654025	67,90
NEW!			SnakeSkin, TLE, Apex	E-25	ADDIX	Classic-Skin	Snake	1.2-2.6	17-38	900	32	67	115 kg	11654044	67,90
	70-584	27.5x2.80, 650B	SnakeSkin, TLE, Apex	E-25	ADDIX	Black	Snake	1.2-2.6	17-38	1000	35	67	120 kg	11601107	67,90
29"	**60-622**	29x2.35	Super Gravity, TLE	E-25	ADDIX	Black	Snake	1.6-3.5	23-50	1195	42	67	125 kg	11601109	62,90
	65-622	29x2.60	SnakeSkin, TLE, Apex	E-25	ADDIX	Black	Snake	1.2-2.6	17-38	970	34	67	115 kg	11601110	67,90
NEW!			SnakeSkin, TLE, Apex	E-25	ADDIX	Classic-Skin	Snake	1.2-2.6	17-38	970	34	67	115 kg	11654045	67,90

KIDS E-MTB

HANS DAMPF TABLE TOP

24 Zoll. E-MTB Spaß ist keine Frage der Laufradgröße. Perfekt ausgestattet mit Hans Dampf oder Table Top.

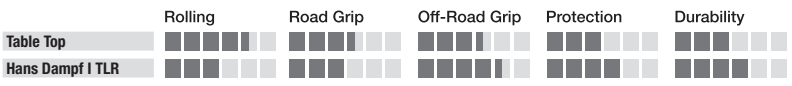

HANS DAMPF — Performance Line, Faltreifen – HS 491

	ETRTO	Size				Skin	Bar	Psi	g	oz	EPI	Load	Art.-No.	€
24"	**60-507**	24x2.35	Performance, TLR	E-25	ADDIX	Black	Twin	1.6-3.5	23-50	770	27	67	115 kg	11601118	32,90

TABLE TOP — Performance Line, Drahtreifen – HS 373

	ETRTO	Size				Skin	Bar	Psi	g	oz	EPI	Load	Art.-No.	€
24"	**57-507**	24x2.25	Performance	E-25	ADDIX	Black	Lite	2.0-4.0	30-55	605	21	67	100 kg	11100127.03	23,90

NOBBY NIC

NOBBY NIC DD

SPEEDGRIP

Der Allrounder fürs E-MTB, der in jeder Situation funktioniert, egal was das Wetter bringt, egal wie das Gelände ist. Größtmögliches Einsatzspektrum: für Tour und All Mountain, für schwierige Cross-Country Strecken genauso wie für technisch anspruchsvolle Enduro-Trails. **Profildesign:** Hervorragende Traktion und Bremsperformance durch spezielle Stollenanordnung im Zentrum, große Schulterstollen für exzellente Kontrolle auf schwierigen Trails. **Tubeless Easy Version mit Apex:** ADDIX Speedgrip, Mit extra Seitenwandverstärkung für Plus-Größen ab 65mm.

In der besonders sicheren DoubleDefense-Ausführung (DD, RaceGuard) ist Nobby Nic mit ECE-R75 Zertifizierung für schnelle E-Bikes zugelassen.

ADDIX

TUBELESS EASY

E-50

bike 5/2018 TEST SIEGER

mountain BIKE Testurteil | Ausgabe 06/2019 TESTSIEGER SEHR GUT SCHWALBE Nobby Nic Evo TLE

	Rolling	Road Grip	Off-Road Grip	Protection	Durability
TLE I Apex I Speedgrip	■■■□□	■■■□□	■■■■■	■■■■□	■■■■□
DD I RaceGuard	■■■□□	■■■□□	■■■■□	■■■■■	■■■■□

NOBBY NIC — Evolution Line, Faltreifen – HS 463

	ETRTO	Size	!				Skin	Bar	Psi	g	oz	EPI	Index	Load	Art.-No.	€
27.5"	65-584	27.5x2.60, 650B	SnakeSkin, TLE, Apex	E-25	ADDIX	Black	Snake	1.5-3.0	20-45	910	32	67	-	115 kg	11600910.01	67,90
	70-584	27.5x2.80, 650B	SnakeSkin, TLE, Apex	E-25	ADDIX	Black	Snake	1.2-2.6	17-38	960	34	67	-	120 kg	11600912.01	67,90
	75-584	27.5x3.00, 650B	SnakeSkin, TLE, Apex	E-25	ADDIX	Black	Snake	1.0-2.4	15-35	1010	36	67	-	120 kg	11600914.01	67,90
29"	65-622	29x2.60	SnakeSkin, TLE, Apex	E-25	ADDIX	Black	Snake	1.5-3.0	20-45	950	34	67	-	115 kg	11601025	67,90

NOBBY NIC — Performance Line, Faltreifen – HS 463

26"	60-559	26x2.35	DD, RaceGuard	E-50	ADDIX	Black	Snake	1.6-3.5	23-50	800	28	67	35B	121 kg	11600981.01	39,90
27.5"	60-584	27.5x2.35, 650B	DD, RaceGuard	E-50	ADDIX	Black	Snake	1.6-3.5	23-50	845	30	67	35B	121 kg	11600983.01	39,90
29"	60-622	29x2.35	DD, RaceGuard	E-50	ADDIX	Black	Snake	1.6-3.5	23-50	895	32	67	35B	121 kg	11600988.01	39,90

SCHWALBE PROTECTION

SMART SAM DD

SMART SAM PLUS

Der bewährte Top-Allrounder. Mit Double Defense Technik perfekt vorbereitet für den Einsatz auf dem E-MTB. Ob in Kombination mit RaceGuard oder extrasicherem 3 mm GreenGuard Pannenschutz. Mit ECE-R75 Prüfzeichen ist Smart Sam stets eine besondere Empfehlung für Offroad E-Bikes, die sowohl im Gelände unterwegs sind, als auch auf hartem Untergrund.

	Rolling	Road Grip	Off-Road Grip	Protection	Durability
Smart Sam DD					
Smart Sam Plus					

NEW!

HURRICANE

Intermediate Reifen für leichtes Gelände. Der neue Hurricane hat ein modernes, dynamisches Profildesign. Über den glatten Mittelsteg rollt Hurricane schnell und ist auf Asphalt geradezu flüsterleise. Stabile Schulterstollen für viel Grip auf Waldwegen und Schotter schaffen exzellente Offroad-Qualitäten. Durch optimale Mikroverzahnung im Schulterbereich bleibt jede Kurvenfahrt sicher. Hurricane ist ein exzellenter All Terrain-Reifen, für Radfahrer die schnell auf der Straße unterwegs sein möchten und von ihrem Reifen uneingeschränkte Funktion bei der Nutzung im leichten Gelände erwarten. Für E-MTBs optimiert, ist der neue Hurricane in einer Breite von einer Breite von 62 mm erhältlich, mit DoubleDefense-Technologie für höchste Ansprüche an Pannensicherheit.

	Rolling	Road Grip	Off-Road Grip	Protection	Durability
DD I RaceGuard					

SMART SAM DD — Performance Line, Drahtreifen – HS 476

	ETRTO	Size	!			Skin	Bar	Psi	g	oz	EPI	Index	Load	Art.-No.	€
27.5"	65-584	27.5x2.60, 650B	DD, RaceGuard	E-50	ADDIX	Black	Snake	1.5-3.0	20-45	970	34	67	35B	121 kg	11600984.01	43,90
NEW! 29"	65-622	29x.2.60	DD, RaceGuard	E-50	ADDIX	Black	Snake	1.5-3.0	20-45	1050	37	67	35B	121 kg	11654096	43,90

SMART SAM PLUS — Performance Line, Drahtreifen – HS 476

26"	54-559	26x2.10	DD, GreenGuard	E-25	ADDIX	Black	Snake	2.0-4.0	30-55	895	32	67	-	100 kg	11101177.01	32,90
	57-559	26x2.25	DD, GreenGuard	E-50	ADDIX	Black	Snake	1.8-3.7	26-54	980	35	67	35B	121 kg	11101180.01	32,90
27.5"	57-584	27.5x2.25, 650B	DD, GreenGuard	E-50	ADDIX	Black	Snake	1.8-3.7	26-54	1025	36	67	35B	121 kg	11101148.01	32,90
NEW! 29"	47-622	29x1.75	DD, GreenGuard	E-50	ADDIX	Black	Snake	3.0-5.0	45-70	905	32	67	35B	121 kg	11159076.01	32,90
	54-622	29x2.10	DD, GreenGuard	E-50	ADDIX	Black	Snake	2.0-4.0	30-55	965	34	67	35B	121 kg	11101143.01	32,90
	57-622	29x2.25	DD, GreenGuard	E-50	ADDIX	Black	Snake	1.8-3.7	26-54	1090	38	67	35B	121 kg	11101152.01	32,90

NEW! HURRICANE — Performance Line, Drahtreifen – HS 499

27.5"	62-584	27.5x2.40,650B	DD, RaceGuard	E-25	ADDIX	Black-Reflex	Snake	1.6-3.5	23-50	885	31	67	B	105 kg	11159071	32,90
29"	62-622	29x2.40	DD, RaceGuard	E-25	ADDIX	Black-Reflex	Snake	1.6-3.5	23-50	940	33	67	B	105 kg	11159072	32,90

Mehr als unplattbar. Maximale Fahrsicherheit bei hohen Geschwindigkeiten und auf langen Touren. Höchste Marathon-Qualität, speziell weiterentwickelt für höchste Anforderungen, die an einen E-Bike Reifen gestellt werden. **Sicherheit:** Schwalbe Pannenschutz Level 7. Die patentierte SmartGuard Einlage wird zusätzlich unterstützt durch zwei Lagen RaceGuard-Gewebe. Der „Dual-SmartGuard" sichert noch besser gegen spitze, schmale Gegenstände. **Kontrolle:** Das speziell für den E-Einsatz konzipierte ADDIX-E Compound steht für herausragenden Grip auch bei hohen Geschwindigkeiten und ein Maximum an Haltbarkeit. **Fahrfreude:** Marathon E-Plus rollt dank High-Tech Materialeinsatz erstaunlich leicht. Die „Anti-Aging"-Seitenwand erträgt die typischen Überlastungen durch zu geringen Luftdruck deutlich länger, bevor sie hässliche Risse bekommt. Der neue Karkassenaufbau verstärkt die Seitenwände um eine weitere Gewebelage und stabilisiert den Reifen für noch mehr Traglast.
Design: Modern und dynamisch ist das Profildesign des E-Plus. Mit gutbemessener Profiltiefe, äußerst vielseitig für den Touren- und Trekkingbereich.
E-Bike: Selbstverständlich ist der neue Marathon E-Plus ECE-R75 zertifiziert und ebenso bereit für Pedelecs mit ein Trittunterstützung bis 25 km/h als auch S-Pedelecs. Die verfügbaren Größen orientieren sich konsequent an den Anforderungen modernster E-Bikes.

NEW

MARATHON E-PLUS

MARATHON E-PLUS VIDEO

	Rolling	Road Grip	Off-Road Grip	Protection	Durability
Marathon E-Plus	■■■■■□	■■■■■■	■■■□□□	■■■■■■ 7	■■■■■■

NEW! **MARATHON E-PLUS** **Performance Line, Drahtreifen – HS 498**

	ETRTO	Size	!			Skin	Bar	Psi	g	oz	EPI	Index	Load	Art.-No.	€
27.5"	**50-584**	27.5x2.00,650B	Smart DualGuard	E-50	ADDIX E	Black-Reflex	Twin	2.5-4.5	35-65	1170	41	67	34B	118 kg	11159057	44,90
28"	**37-622**	28x1.40, 700x35C	Smart DualGuard	E-50	ADDIX E	Black-Reflex	Twin	4.0-6.0	60-85	930	33	67	28B	100 kg	11159077	44,90
	40-622	28x1.50, 700x38C	Smart DualGuard	E-50	ADDIX E	Black-Reflex	Twin	3.5-6.0	50-85	990	35	67	32B	112 kg	11159053	44,90
	47-622	28x1.75	Smart DualGuard	E-50	ADDIX E	Black-Reflex	Twin	3.0-5.0	45-70	1150	41	67	35B	121 kg	11159058	44,90
	50-622	28x2.00	Smart DualGuard	E-50	ADDIX E	Black-Reflex	Twin	2.5-4.5	35-65	1210	43	67	37B	128 kg	11159055	44,90
	55-622	28x2.15	Smart DualGuard	E-50	ADDIX E	Black-Reflex	Twin	2.0-4.0	30-60	1395	49	67	39B	136 kg	11159056	44,90

E-BIKE

E-BIKE FAHREN MACHT SPASS. In der Freizeit genauso wie auf dem Weg zur Arbeit. Uneingeschränkten Fahrspaß garantieren jedoch nur die sichersten E-Bike Reifen. Deshalb ist beim E-Bike die Reifenauswahl vor allem im Hinblick auf Pannenschutz besonders wichtig. Alle Schwalbe E-Bike Reifen erfüllen mindestens den Pannenschutzlevel 5 von 7.

SCHWALBE PROTECTION **7** UNPLATTBAR®

Smart DualGuard I SmartGuard®
Die sichersten Schutzgürtel für E-Bike Reifen. Hochelastischer Spezialkautschuk als 5 mm starke Einzellage (SmartGuard) oder 4 mm stark in Kombination mit 2 Lagen Nylongewebe (Smart DualGuard).
Nur Reifen mit SmartGuard® und Smart DualGuard dürfen sich zu Recht „unplattbar®" nennen. Es gibt sie exklusiv nur von Schwalbe.

SCHWALBE PROTECTION **6**

DualGuard: 2 Lagen Nylongewebe und 2,5 mm hochelastischer Spezialkautschuk sichern auf höchstem Niveau. **Double Defense®:** Der kombinierte Pannenschutz. Für E-Bikes in zwei Ausführungen. DoubeDefense-RaceGuard mit SnakeSkin-Gewebe (rundum) und zusätzlich RaceGuard unter der Lauffläche. Do mit SnakeSkin an den Seitenwänden und 3 mm hochelastischem Spezialkautschuk unter der Lauffläche.

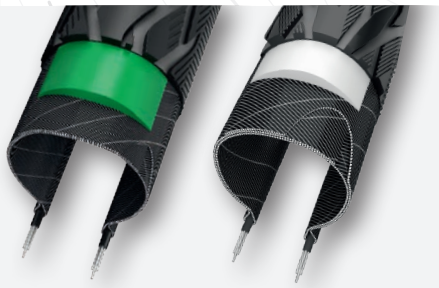

SCHWALBE PROTECTION **5**

GreenGuard®: 3 mm hochelastischer Spezialkautschuk auf einer hochwertigen 67 EPI Karkasse. Z.T. aus Recycling. **PunctureGuard:** 3 mm Kautschukeinlage auf einer 50 EPI Karkasse.

COMPOUNDS (GUMMIMISCHUNGEN)

Auf einem E-Bike werden höhere Durchschnittsgeschwindigkeit erreicht. Ebenso wirken höhere Antriebskräfte auf die Reifen. Dem Compound (dem „Gummi") eines Reifen kommt daher beim E-Bike eine besonders wichtige Aufgabe zu. Es muss verlässlichen Grip bieten, auf trockenem Untergrund, vor allem aber auf nasser Fahrbahn und es sollte möglichst lange halten. Alle Schwalbe E-Bike Compounds verbindet genau das. Allen voran das speziell für den E-Einsatz konzipierte Addix E-Compound, für ein Maximum an Haltbarkeit, niedrigem Rollwiderstand und außergewöhnlichem Grip auch bei hohen Geschwindigkeiten.

ADDIX E

ZULASSUNG VON E-BIKE REIFEN

Für schnelle E-Bikes – S-Pedelecs mit Zulassung, Versicherung und Trittunterstützung auch über 25 km/h – ist eine spezielle Freigabe der Bereifung notwendig. Wir empfehlen für diese Bikes E-Bike Reifen mit der europaweit gültigen ECE-R75 Zulassung.

DER LOAD-/SPEED-INDEX

Beim Reifentausch an schnellen E-Bikes sind immer zu beachten: ECE-R75 Zulassung, maximale Tragfähigkeit (Load) und maximale Geschwindigkeit (Speed). Ein Load-/Speed-Index auf dem Reifen benennt die Parameter in einem Code (z.B. „28B"). Die Nummer codiert die Belastung (z.B. 28 = 100 Kg), der Buchstabe die Geschwindigkeit (z.B. B = 50 Km/h).

SCHWALBE E-BIKE REIFEN

CITY/TOUR

Unterwegs in der Stadt oder auf Touren. Modernste E-Bike Reifen mit einer herausragenden Kombination aus Sicherheit, Laufleistung und Fahrvergnügen.

Marathon E-Plus **Energizer Plus** **Marathon GT Tour** **Marathon** **Road Cruiser Plus** **Land Cruiser Plus**

TREKKING

Unaufhaltsam! In jedem Gelände. Bei jedem Wetter.
Vielseitige E-Bike Reifen für Straße und unbefestigte Wege.

Marathon Plus MTB **Energizer Plus Tour** **Marathon GT 365**

URBAN/CARGO

Sicher, belastbar und komfortabel. Echte Arbeitstiere fürs E-Bike und fürs E-Lastenrad.

Super Moto-X **Big Ben Plus**

SCHWALBE AIRLESS SYSTEM

100% Sorgenfrei. Keine Luft. Keine Platten. Kein Stress.

Urban **Allround**

ENERGIZER PLUS

Speziell für E-Bikes entwickelt. Der Energizer Plus hat ein hochmodernes, dynamisches Tourenprofil mit glattem Mittelteil und stark diamantierten Seitenflächen. Damit rollt er leicht auf der Straße und greift zu, auch auf unbefestigtem Untergrund. Speziell für den E-Einsatz konzipiertes Addix E-Compound für ein Maximum an Haltbarkeit, niedrigem Rollwiderstand und außergewöhnlichem Grip auch bei hohen Geschwindigkeiten. Verlässlichen Pannenschutz im Touren-Alltag garantiert der bewährte, 3 mm starke GreenGuard. Selbstverständlich ist der Energizer Plus ECE-R75 zertifiziert.

ENERGIZER PLUS TOUR

So lang der Akku hält. Ohne Ende Fahrvergnügen mit dem E-Touringspezialisten Energizer Plus Tour. Durch den 3 mm starken GreenGuard auf dem gleichen Sicherheitsniveau wie der Energizer Plus, aber ausgestattet mit einem kräftigeren Trekkingprofil. Für E-Touren auf- oder abseits befestigter Radwege. Natürlich mit hochwertigem Aufbau (67 EPI-Karkasse), spezialisiertem Energizer-Compound und ECE-R75 Zertifizierung für E-Bikes aller Klassen.

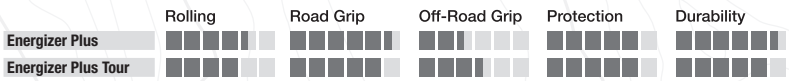

ENERGIZER PLUS

Performance Line, Drahtreifen – HS 492

	ETRTO	Size	!				Skin	Bar	Psi	g	oz	EPI	Index	Load	Art.-No.	€
26"	**47-559**	26x1.75	GreenGuard	E-50	ADDIX E	Black-Reflex	Twin	3.0-5.0	45-70	880	31	67	31B	109 kg	11101366	28,90
27.5"	**50-584**	27.5x2.00, 650B	GreenGuard	E-50	ADDIX E	Black-Reflex	Twin	2.5-4.5	35-65	1010	36	67	32B	112 kg	11101367	28,90
28"	**37-622**	28x1.40, 700x35C	GreenGuard	E-50	ADDIX E	Black-Reflex	Twin	4.0-6.0	60-85	735	26	67	26B	95 kg	11101368	28,90
	40-622	28x1.50, 700x38C	GreenGuard	E-50	ADDIX E	Black-Reflex	Twin	3.5-6.0	50-85	820	29	67	28B	100 kg	11101363	28,90
	47-622	28x1.75	GreenGuard	E-50	ADDIX E	Black-Reflex	Twin	3.0-5.0	45-70	980	35	67	31B	109 kg	11101370	28,90
	50-622	28x2.00	GreenGuard	E-50	ADDIX E	Black-Reflex	Twin	2.5-4.5	35-65	1080	38	67	35B	121 kg	11101371	28,90
NEW!	**55-622**	28x2.15	GreenGuard	E-50	ADDIX E	Black-Reflex	Twin	2.0-4.0	30-60	1210	43	67	38B	132 kg	11159059	28,90

ENERGIZER PLUS TOUR

Performance Line, Drahtreifen – HS 441

26"	**47-559**	26x1.75	GreenGuard	E-50	Energizer	Black-Reflex	Twin	3.0-5.0	45-70	875	31	67	31B	109 kg	11100527	28,90
28"	**37-622**	28x1.40, 700x35C	GreenGuard	E-50	Energizer	Black-Reflex	Twin	4.0-6.0	55-85	730	26	67	26B	95 kg	11100528	28,90
	40-622	28x1.50, 700x38C	GreenGuard	E-50	Energizer	Black-Reflex	Twin	3.5-6.0	50-85	845	30	67	28B	100 kg	11100529	28,90
	47-622	28x1.75	GreenGuard	E-50	Energizer	Black-Reflex	Twin	3.0-5.0	45-70	985	35	67	33B	115 kg	11100532	28,90

SCHWALBE AIRLESS SYSTEM®

NEU
ALLROUND
40 mm
47 mm

URBAN
40 mm

IDEAL FÜR E-BIKES

AIRLESS TIRE

HOHE LAUFLEISTUNG,
HERVORRAGENDER GRIP
***URBAN** Art-Nr. 11101362 (40-622)*
***ALLROUND** Art-Nr. 11159087 (40-622)*
***ALLROUND** Art-Nr. 11159088 (47-622)*

AIRLESS TUBE

GEFERTIGT AUS E-TPU
(expandiertes thermoplastisches Polyurethan)
Art-Nr. SAS01.01 (40 mm)
Art-Nr. SAS12 (47 mm)

AIRLESS RING

FIXIERT DEN REIFEN
Art-Nr. SAS04 (10 mm)
Art-Nr. SAS02 (12 mm)

100% SORGENFREI. KEINE LUFT. KEINE PLATTEN. KEIN STRESS.
Ideal für Kurzstrecke und City. Sicher, komfortabel und mit Fahreigenschaften einer Luftbereifung.

EXKLUSIV IM ZERTIFIZIERTEN FACHHANDEL.*

Airless Fachhänder finden: ***schwalbe.com/haendlersuche*** */ Details zum Schwalbe Airless System unter:* ***schwalbe.com/airless-system***

Vorerst nur in Deutschland und den Niederlanden erhältlich. Schwalbe Airless System ist eine gemeinsame Entwicklung von ***Supreme Dutch*** *und* ***Schwalbe****.*

** Montage nur mit Schwalbe Airless-Montagewerkzeug und durch eine geschulte Fachwerkstatt.*
Die Haftung für Schäden aus einer unsachgemäßen Montage ist ausgeschlossen.

SCHWALBE PROTECTION

E-50

aktiv Rad fahren TESTSIEGER 5/2018

MARATHON GT TOUR

Für höchste Ansprüche. In der GT-Serie der Reifen, der auf (fast) jedem Terrain zu Hause ist. Mit dem Delta-Profil ist der GT TOUR äußerst agil und bleibt auch auf unbefestigten Radwegen stabil. Ausdauernder und pannensicherer Fahrspaß mit dem E-Bike dank Endurance Compound und DualGuard-Pannenschutztechnologie.

	Rolling	Road Grip	Off-Road Grip	Protection	Durability
DualGuard	■■■□□	■■■■□	■■■■□	■■■■■■	■■■■■■

SCHWALBE PROTECTION

E-50

TIPP Trekkingbike
Ganzjahresreifen
(Ausgabe 3/2017)

MARATHON GT 365

1 Reifen, 4 Jahreszeiten, 365 Tage kein Reifenwechsel am E-Bike nötig. Der Marathon GT 365 ist der erste Reifen fürs E-Bike, der sich das ganze Jahr über in nahezu allen Wettersituationen sicher fahren lässt. Das Lamellen-Profil und das speziell entwickelte „Four Season"-Compound sorgen für satten Grip, egal in welcher Jahreszeit. Natürlich ausgestattet mit DualGuard Pannenschutztechnik für höchste Sicherheit.

Der GT 365 ist die perfekte Lösung für nahezu alle Bedingungen. Auf Eis bieten dir aber nur echte Spike-Reifen verlässlichen Halt.

	Rolling	Road Grip	Off-Road Grip	Protection	Durability
DualGuard	■■■□□	■■■■□	■■■■□	■■■■■■	■■■■■□

MARATHON GT TOUR — Performance Line, Drahtreifen – HS 485

	ETRTO	Size	!	⚡			Skin	Bar	Psi	g	oz	EPI	Index	Load	Art.-No.	€
26"	**50-559**	26x2.00	DualGuard	E-50	Endurance	Black-Reflex	Twin	2.0-5.0	30-75	995	35	67	34B	118 kg	11101292	34,90
28"	**37-622**	28x1.40, 700x35C	DualGuard	E-50	Endurance	Black-Reflex	Twin	4.0-6.0	60-85	765	27	67	26B	95 kg	11101290	34,90
	40-622	28x1.50, 700x38C	DualGuard	E-50	Endurance	Black-Reflex	Twin	3.5-6.0	50-85	850	30	67	28B	100 kg	11101289	34,90
	47-622	28x1.75	DualGuard	E-50	Endurance	Black-Reflex	Twin	3.0-5.0	45-75	1050	37	67	33B	115 kg	11101291	34,90
NEW!	**50-622**	28x2.00	DualGuard	E-50	Endurance	Black-Reflex	Twin	2.5-4.5	35-65	1120	42	67	35B	121 kg	11159060	34,90

MARATHON GT 365 — Performance Line, Drahtreifen – HS 475

20"	**40-406**	20x1.50	DualGuard	E-50	Four Season	Black-Reflex	Twin	3.0-6.0	45-85	580	20	67	18B	75 kg	11101341	39,90
26"	**50-559**	26x2.00	DualGuard	E-50	Four Season	Black-Reflex	Twin	2.0-5.0	30-75	990	35	67	34B	118 kg	11101203	39,90
28"	**37-622**	28x1.40, 700x35C	DualGuard	E-50	Four Season	Black-Reflex	Twin	3.5-6.0	50-85	765	27	67	26B	95 kg	11101204	39,90
	40-622	28x1.50, 700x38C	DualGuard	E-50	Four Season	Black-Reflex	Twin	2.5-5.5	35-80	850	30	67	28B	100 kg	11101205	39,90
	47-622	28x1.75	DualGuard	E-50	Four Season	Black-Reflex	Twin	2.5-5.0	35-70	1045	37	67	33B	115 kg	11101342	39,90
	50-622	28x2.00	DualGuard	E-50	Four Season	Black-Reflex	Twin	2.5-4.5	35-65	1115	39	67	35B	121 kg	11101343	39,90

SCHWALBE PROTECTION 5

E-50

VSF all-ride 2017–2020
ÜBERRAGENDE LEBENSDAUER
Zertifiziert für 2017 – 2020
Im Test: Qualitätsreifen für City-, Trekking- und E-Bikes

MARATHON

Das Original. Der Urvater aller hochwertigen Tourenreifen. Die GreenGuard-Einlage aus hochelastischem Naturkautschuk ist 3 mm stark. Zu einem Drittel wird der GreenGuard aus recycelten Latexprodukten gefertigt. Die **„Anti-Aging"**-Seitenwand erträgt die typischen Überlastungen durch zu geringen Luftdruck deutlich länger, bevor sie hässliche Risse bekommt.

GreenGuard — Rolling ■■■□□ Road Grip ■■■■□ Off-Road Grip ■■□□□ Protection ■■■■■ Durability ■■■■■■

SCHWALBE PROTECTION 7

E-50

MARATHON PLUS MTB

Der „unplattbar" E-MTB Reifen mit ECE-R75 Prüfzeichen für schnelle E-Bikes. Auf dem Mittelsteg rollt er leicht über feste Wege. Die kräftigen Außenstollen haben Biss im Gelände. Der SmartGuard bietet überragenden Pannenschutz. Gute Sichtbarkeit auch im Dunkeln dank Reflex-Streifen auf den Seitenwänden. Erhältlich in 26", 27.5" und 29".

Alles zur unplattbar-Technologie:
www.schwalbe.com/unplattbar

SmartGuard — Rolling ■■■□□ Road Grip ■■■■□ Off-Road Grip ■■■■□ Protection ■■■■■■ 7 Durability ■■■■■■

MARATHON — Performance Line, Drahtreifen – HS 420

	ETRTO	Size	!				Skin	Bar	Psi	g	oz	EPI	Index	Load	Art.-No.	€
20"	**47-406**	20x1.75	GreenGuard	E-50	Endurance	Black-Reflex	Twin	3.5-5.0	50-70	640	23	67	20B	80 kg	11100137	22,90
26"	**47-559**	26x1.75	GreenGuard	E-50	Endurance	Black-Reflex	Twin	3.0-5.0	45-70	875	31	67	31B	109 kg	11100138	28,90
	50-559	26x2.00	GreenGuard	E-50	Endurance	Black-Reflex	Twin	2.0-5.0	30-70	970	34	67	34B	118 kg	11100143	28,90
28"	**37-622**	28x1.40, 700x35C	GreenGuard	E-50	Endurance	Black-Reflex	Twin	4.0-6.0	55-85	730	26	67	26B	95 kg	11100007	28,90
	40-622	28x1.50, 700x38C	GreenGuard	E-50	Endurance	Black-Reflex	Twin	3.5-6.0	50-85	810	29	67	28B	100 kg	11100005	28,90
	47-622	28x1.75	GreenGuard	E-50	Endurance	Black-Reflex	Twin	3.0-5.0	45-70	985	35	67	33B	115 kg	11100140	28,90
	50-622	28x2.00	GreenGuard	E-50	Endurance	Black-Reflex	Twin	2.5-5.0	35-70	1080	38	67	35B	121 kg	11100613	28,90

MARATHON PLUS MTB — Performance Line, Drahtreifen – HS 468

26"	**54-559**	26x2.10	SmartGuard	E-50	Dual	Black-Reflex	Twin	2.0-4.5	30-60	1150	41	67	35B	121 kg	11101005	42,90
	57-559	26x2.25	SmartGuard	E-50	Dual	Black-Reflex	Twin	2.0-4.0	30-55	1260	44	67	36B	125 kg	11101212	42,90
27.5"	**54-584**	27.5x2.10, 650B	SmartGuard	E-50	Dual	Black-Reflex	Twin	2.0-4.5	30-60	1200	42	67	36B	125 kg	11101024	42,90
	57-584	27.5x2.25, 650B	SmartGuard	E-50	Dual	Black-Reflex	Twin	2.0-4.0	30-55	1270	45	67	36B	125 kg	11101213	42,90
29"	**54-622**	29x2.10	SmartGuard	E-50	Dual	Black-Reflex	Twin	2.0-4.5	30-60	1275	45	67	36B	125 kg	11101025	42,90
	57-622	29x2.25	SmartGuard	E-50	Dual	Black-Reflex	Twin	2.0-4.0	30-55	1350	48	67	38B	132 kg	11101334	42,90

Völlig ausschließen kann man eine Reifenpanne nie. Gegen die typischen Pannenteufel wie Scherben oder Granulat ist man mit dem Fahrradreifen Marathon Plus jedoch allerbestens geschützt. Bei allen Marathon Plus unbedingt ein Manometer zum Einstellen des Luftdrucks benutzen. Durch den besonderen Aufbau ist eine Druckprüfung per Daumen nicht ausreichend.

1 2 3 4 **5** 6 7
SCHWALBE PROTECTION

GREEN COMPOUND

NEW!

ROAD CRUISER PLUS

Nachhaltiges wird nachhaltig verstärkt. Für noch mehr Sicherheit und eine längere Lebensdauer wird der Road Cruiser mit Green Compound in der Plus Variante durch den äußerst effektiven 3 mm starken PunctureGuard Pannenschutz geschützt.

	Rolling	Road Grip	Off-Road Grip	Protection	Durability
DualGuard	■■■□□	■■■■□	■■■■□	■■■■■	■■■■■

1 2 3 4 **5** 6 7
SCHWALBE PROTECTION

LAND CRUISER PLUS

Der Land Cruiser Plus. Wie eh und je ist er für jedes Gelände gerüstet. Rollt angenehm leicht auf der Straße und nimmt doch locker jeden Wald- und Feldweg. Wird dabei hervorragend geschützt durch den 3 mm starken PunctureGuard (Schwalbe Protection Level 5).

Der GT 365 ist die perfekte Lösung für nahezu alle Bedingungen.
Auf Eis bieten dir aber nur echte Spike-Reifen verlässlichen Halt.

	Rolling	Road Grip	Off-Road Grip	Protection	Durability
DualGuard	■■■□□	■■■■□	■■■■□	■■■■■	■■■■■

NEW! **ROAD CRUISER PLUS** **Active Line, Drahtreifen – HS 484**

	ETRTO	Size	!	⚡			Skin	Bar	Psi	g	oz	EPI	Index	Load	Art.-No.	€
26"	47-559	26x1.75	PunctureGuard	E-25	Green Compound	Black-Reflex	Twin	03-05	45-70	825	29	50		100 kg	11159082	23,90
28"	37-622	28x1.40, 700x35C	PunctureGuard	E-25	Green Compound	Black-Reflex	Twin	04-06	60-85	715	25	50		90 kg	11159083	23,90
28"	42-622	28x1.60, 700x40C	PunctureGuard	E-25	Green Compound	Black-Reflex	Twin	04-06	50-85	820	29	50		100 kg	11159084	23,90
28"	47-622	28x1.75	PunctureGuard	E-25	Green Compound	Black-Reflex	Twin	03-05	45-70	925	33	50		110 kg	11159085	23,90

LAND CRUISER PLUS **Active Line, Drahtreifen – HS 450**

	ETRTO	Size	!	⚡			Skin	Bar	Psi	g	oz	EPI	Index	Load	Art.-No.	€
26"	47-559	26x1.75	PunctureGuard	E-25	SBC	Black-Reflex	Twin	03-05	45-70	910	32	50		100 kg	11101035	23,90
26"	50-559	26x2.00	PunctureGuard	E-25	SBC	Black-Reflex	Twin	03-05	35-70	950	34	50		110 kg	11101038	23,90
27.5"	50-584	27.5x2.00, 650B	PunctureGuard	E-25	SBC	Black-Reflex	Twin	03-05	35-70	980	35	50		115 kg	11101039	23,90
28"	37-622	28x1.40, 700x35C	PunctureGuard	E-25	SBC	Black-Reflex	Twin	04-06	55-85	760	27	50		90 kg	11101042	23,90
28"	42-622	28x1.60, 700x40C	PunctureGuard	E-25	SBC	Black-Reflex	Twin	04-06	50-85	890	31	50		100 kg	11101045	23,90
28"	47-622	28x1.75	PunctureGuard	E-25	SBC	Black-Reflex	Twin	03-05	45-70	970	34	50		110 kg	11101047	23,90

SCHWALBE PROTECTION

E-50

BIG BEN PLUS

Großes Volumen für optimale Federungswirkung. Der robuste 3 mm GreenGuard Pannenschutz und die verstärkte Seitenwand machen den Balloonbike-Reifen Big Ben Plus zu einem echten Arbeitstier. ECE-R75 zertifiziert, komfortabel und belastbar. Die perfekte Wahl für Lastenfahrräder und E-Bikes jeder Art.

	Rolling	Road Grip	Off-Road Grip	Protection	Durability
DD I GreenGuard	■■■□□	■■■■□	■■■□□	■■■■■	■■■■□

SCHWALBE PROTECTION

E-50

SUPER MOTO-X

Breit, komfortabel, sicher! Egal ob auf Asphalt oder in leichtem Gelände, der bullige Super Moto-X bietet beste Fahreigenschaften und jede Menge Komfort. Damit jedes Ziel sicher erreicht wird, hält die stabile DoubleDefense-Konstruktion auch härtesten Bedingungen stand. Mit bis zu 70 mm Breite, riesigem Volumen und höchster Traglast, ist Super Moto-X die ideale Ausstattung für Lastenfahrräder und E-Bikes jeder Art. Natürlich mit ECE-R75 Prüfzeichen für schnelle E-Bikes.

	Rolling	Road Grip	Off-Road Grip	Protection	Durability
DD I GreenGuard	■■■□□	■■■■□	■■■■□	■■■■■	■■■■□
DD I RaceGuard	■■■□□	■■■■□	■■■■□	■■■■■	■■■■□

BIG BEN PLUS Performance Line, Drahtreifen – HS 439

	ETRTO	Size	!	⚡			Skin	Bar	Psi	g	oz	EPI	Index	Load	Art.-No.	€
20"	55-406	20x2.15	DD, GreenGuard	E-50	Endurance	Black-Reflex	Snake	2.0-4.0	30-55	680	24	67	26B	95 kg	11101122	26,90
24"	55-507	24x2.15	DD, GreenGuard	E-50	Endurance	Black-Reflex	Snake	2.0-4.0	30-55	835	29	67	34B	118 kg	11101340	32,90
26"	55-559	26x2.15	DD, GreenGuard	E-50	Endurance	Black-Reflex	Snake	2.0-4.0	30-55	935	33	67	37B	128 kg	11101123	32,90
27.5"	50-584	27.5x2.00, 650B	DD, GreenGuard	E-50	Endurance	Black-Reflex	Snake	2.5-5.0	35-70	860	30	67	37B	128 kg	11101124	32,90
28"	50-622	28x2.00	DD, GreenGuard	E-50	Endurance	Black-Reflex	Snake	2.5-5.0	35-70	920	32	67	38B	132 kg	11101125	32,90
NEW!	55-622	28x2.15	DD, GreenGuard	E-50	Endurance	Black-Reflex	Snake	2.0-4.0	30-55	1050	37	67	40B	140 kg	11159078	32,90

SUPER MOTO-X Performance Line, Drahtreifen – HS 439

	ETRTO	Size	!	⚡			Skin	Bar	Psi	g	oz	EPI	Index	Load	Art.-No.	€
20"	62-406	20x2.40	DD, GreenGuard	E-50	Dual	Black-Reflex	Snake	2.0-4.5	30-65	880	31	67	33B	115 kg	11101327.01	35,90
26"	62-559	26x2.40	DD, GreenGuard	E-50	Dual	Black-Reflex	Snake	2.0-4.0	30-55	1095	39	67	40B	140 kg	11101381.01	35,90
27.5"	62-584	27.5x2.40, 650B	DD, GreenGuard	E-50	Dual	Black	Snake	2.0-4.0	30-55	1125	40	67	41B	145 kg	11100726.01	32,90
			DD, GreenGuard	E-50	Dual	Black-Reflex	Snake	2.0-4.0	30-55	1125	40	67	41B	145 kg	11101112.01	35,90
	70-584	27.5x2.80, 650B	DD, RaceGuard	E-50	Dual	Black	Snake	1.5-3.0	20-45	910	32	67	43B	155 kg	11101108	35,90

SCHWALBE

E-ONE

Speziell für E-Rennräder entwickelt. Schneller Rennradreifen der speziell auf E-Performance getrimmt ist: Der V-Guard Schutzgürtel sorgt für hohe Pannensicherheit und das neue Addix Race Compound bietet extra starken Grip bei hohen Kurvengeschwindigkeiten und lange Haltbarkeit im E-Betrieb. 28 mm und 32 mm Breite für das Plus an Komfort auf der Hausrunde genauso wie beim Erklimmen eines Alpenpasses. Auch der Schwalbe E-One hat das ECE-R75 Prüfsiegel für schnelle E-Bikes.

	Rolling	Road Grip	Off-Road Grip	Protection	Durability
V-Guard					

SCHWALBE E-ONE

Evolution Line, Faltreifen – HS 464A

	ETRTO	Size	!			Skin	Bar	Psi	g	oz	EPI	Index	Load	Art.-No.	€
28"	**28-622**	28x1.10	V-Guard	E-50	ADDIX RACE	Black	Lite	6.0-8.0	85-115	310	11	127	22B	85 kg	11653999	52,90
	32-622	28x1.25, 700x32C	V-Guard	E-50	ADDIX RACE	Black	Lite	6.0-8.0	85-115	395	14	127	22B	85 kg	11654000	52,90

E-RACE

DIE ANFORDERUNGEN AN EINEN E-RACE REIFEN SIND EXTREM HOCH.
Besonders leicht, schnell und sicher muss es sein, damit die Extra-Power am E-Race Bike auch richtig Spaß macht.

PANNENSCHUTZ

Auf der Straße und Offroad machen E-Race Reifen am meisten Spaß, wenn man sich zu 100% darauf verlassen kann. Bei Schwalbe E-Race Reifen kommen daher ausschließlich wahre High-Tech-Materialien zum Einsatz. Das garantiert ein hohes Maß an Sicherheit bei gleichzeitig geringem Gewicht

SCHWALBE PROTECTION 6

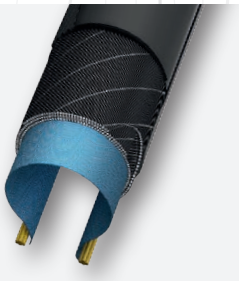

TUBELESS EASY: Schlauchlos-Technologie. Herausragender Pannenschutz durch hochdichtes Gewebe, kombiniert mit Latex-Dichtmilch.

SCHWALBE PROTECTION 5

V-GUARD: Extrem leichte und schnittresistente High-Tech Faser. Perfekt für leichte E-Rennrad-Reifen.

SCHWALBE PROTECTION 4

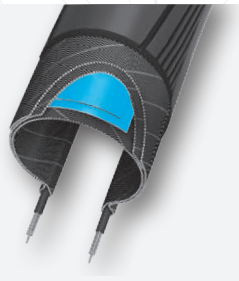

RACEGUARD: Bewährt für Rennrad- und leichte Tourenreifen. 2 Lagen überkreuztes Nylongewebe, 67 EPI Karkasse.

COMPOUNDS (GUMMIMISCHUNGEN)

Mit oder ohne E-Antrieb – jedes Racebike liebt die Geschwindigkeit. Auf der Geraden, in Kurven, Offroad. Der Anspruch an die Gummimischung (Compound) ist entsprechend beachtlich. Das neu entwickelte Addix Race Compound, eingesetzt z.B. beim neuen Schwalbe E-One, bietet extra starken Grip bei hohen Kurvengeschwindigkeiten und lange Haltbarkeit im E-Betrieb. Die bewährten OneStar- und Dual-Compounds sind extrem vielseitig, auf der Straße und im Gelände.

SCHWALBE E-RACE REIFEN

RACE

Speziell für E-Rennräder entwickelt.

E-One

ENDURANCE

Ausdauernd und sicher. Ideal für das Training mit dem E-Rennrad.

Durano DD

GRAVEL

Für das größte Vergnügen auch abseits der Straße.

G-One Speed **G-One Allround** **G-One Bite** **G-One Ultrabite**

NEW!

DURANO DD

DD steht für Double Defense. Also doppelter Schutz für den E-Rennradreifen. Zusätzlich zum RaceGuard Schutzgürtel gibt es einen effektiven Gewebeschutz auf der Seitenwand. Extra hohe Pannensicherheit und Reichweite für das E-Rennrad.

	Rolling	Road Grip	Off-Road Grip	Protection	Durability
DD I RaceGuard	■■■□□	■■■■■	□□□□□	■■■■■	■■■■■

SCHWALBE G-ONE SPEED

offroad 30%

road 70%

TUBELESS EASY

The Special One. Auch für das E-Rennrad. Mit leistungsstarkem Compound, homogenen Rundnoppen-Profil und großem Volumen ist G-One Speed vor allem ein Garant für höchste Geschwindigkeit! In der Evo Line mit fortschrittlichster Tubeless Easy Technik und zusätzlichem V-Guard Pannenschutz erweitert G-One Speed das Einsatzspektrum jedes E-Rennradfahrers. Rasant auf der Straße dahingleiten aber zugleich sicher unterwegs auf schlechten Radwegen und Schotterstraßen.

	Rolling	Road Grip	Off-Road Grip	Protection	Durability
EVO I TLE*	■■■■■□	■■■■■□	■■■□□□	■■■■■□	■■□□□□
RaceGuard	■■■■■□	■■■■□□	■■■□□□	■■■■□□	■■□□□□

*(*Bewertung bezieht sich auf Tubeless-Betrieb)*

NEW! **DURANO DD** **Performance Line, Faltreifen – HS 464**

	ETRTO	Size	!	ϟ	⁘	●	Skin	Bar	Psi	g	oz	EPI	Load	Art.-No.	€
28"	**28-622**	700x28C	DD, RaceGuard	E-25	ADDIX	Graphite-Skin	Snake	6.0-8.0	85-115	330	12	67	75 kg	11600812.01	42,90

NEW! **DURANO DD** **Performance Line, Drahtreifen – HS 464**

28"	**28-622**	700x28C	DD, RaceGuard	E-25	ADDIX	Graphite-Skin	Snake	6.0-8.0	85-115	430	15	67	75 kg	11158996	32,90

SCHWALBE G-ONE SPEED **Evolution Line, Faltreifen – HS 472**

28"	**30-622**	28x1.20, 700x30C	MicroSkin, TLE, V-Guard	E-25	OneStar	Black	Micro	3.5-5.5	50-80	330	12	127	75 kg	11600951	69,90
	35-622	28x1.35, 700x35C	MicroSkin, TLE, V-Guard	E-25	OneStar	Black	Micro	3.0-5.0	45-70	450	16	127	75 kg	11601054	69,90
	40-622	28x1.50, 700x38C	MicroSkin, TLE, V-Guard	E-25	OneStar	Black	Micro	3.0-5.0	45-70	480	17	127	100 kg	11600995	69,90

SCHWALBE G-ONE SPEED **Performance Line, Faltreifen – HS 472**

27.5"	**30-584**	27.5x1.20, 650B	RaceGuard	E-25	Dual	Black	Lite	3.5-5.5	50-80	320	11	67	75 kg	11600929	38,90

TUBELESS EASY

offroad 50%

road 50%

SCHWALBE G-ONE ALLROUND

Der universelle Gravelreifen für Bikes mit Motorunterstützung. Besticht durch unvergleichliche Vielseitigkeit und ausgewogene Fahreigenschaften, egal ob auf asphaltierter Straße, unbefestigten Wegen oder Offroad. G-One Allround rollt leicht und vibrationsarm, greift aber sicher und zuverlässig auf Schotterwegen sowie leichten, trockenen Trails.

	Rolling	Road Grip	Off-Road Grip	Protection	Durability
EVO I TLE*	■■■■■□	■■■■□□	■■■□□□	■■■■■□	■■■□□□
Performance I TLE*	■■■■■□	■■■■□□	■■■□□□	■■■■■□	■■■■□□
RaceGuard	■■■□□□	■■■■□□	■■■□□□	■■■□□□	■■■□□□
DD I RaceGuard	■■■■□□	■■■■□□	■■■■□□	■■■■■■	■■■■□□

*(*Bewertung bezieht sich auf Tubeless-Betrieb)*

TUBELESS EASY

offroad 70%

road 30%

SCHWALBE G-ONE BITE

Onroad, Offroad – Freiheit auf dem Gravelbike! Fühlt sich der G-One Bite auf der Straße schon gut an, seine wahre Stärke spielt er abseits der befestigten Wege aus. G-One Bite ist eindeutig im Gelände zuhause. Ein deutlich offeneres Profil und verstärkte Außenblocks für solide Kurvenstabilität verleihen diesem G-ONE den perfekten „Biss".

	Rolling	Road Grip	Off-Road Grip	Protection	Durability
EVO I TLE*	■■■■□□	■■■■□□	■■■■□□	■■■■□□	■■■□□□
Performance I TLE*	■■■■□□	■■■■□□	■■■■□□	■■■■□□	■■■□□□

*(*Bewertung bezieht sich auf Tubeless-Betrieb)*

SCHWALBE G-ONE ALLROUND — Evolution Line, Faltreifen – HS 473

	ETRTO	Size	!	⚡			Skin	Bar	Psi	g	oz	EPI	Load	Art.-No.	€
27.5"	**40-584**	27.5x1.50, 650B	MicroSkin, TLE	E-25	OneStar	Black	Micro	3.0-5.0	45-70	420	15	127	100 kg	11600792.01	59,90
28"	**35-622**	28x1.35, 700x35C	MicroSkin, TLE	E-25	OneStar	Black	Micro	3.0-5.0	45-70	400	14	127	75 kg	11600764.01	59,90
	40-622	28x1.50, 700x38C	MicroSkin, TLE	E-25	OneStar	Black	Micro	3.0-5.0	45-70	460	16	127	100 kg	11600766.01	59,90

SCHWALBE G-ONE ALLROUND — Performance Line, Faltreifen – HS 473

27.5"	**35-584**	27.5x1.35, 650B	RaceGuard	E-25	Dual	Black	Lite	3.0-5.0	45-70	360	13	67	75 kg	11600927	38,90
	70-584	27.5x2.80, 650B	DD, RaceGuard	E-25	Dual	Black	Snake	1.5-3.0	20-45	790	28	67	150 kg	11600953	43,90
28"	**35-622**	28x1.35, 700x35C	RaceGuard	E-25	Dual	Black	Lite	3.0-5.0	45-70	380	13	67	75 kg	11600774	38,90
NEW!			RaceGuard, TLE	E-25	ADDIX	Classic-Skin	Lite	3.0-5.0	45-70	425	15	67	70 kg	11654061	44,90
	40-622	28x1.50, 700x38C	RaceGuard	E-25	Dual	Black	Lite	3.0-5.0	45-70	440	16	67	100 kg	11600775	38,90
NEW!			RaceGuard, TLE	E-25	ADDIX	Classic-Skin	Lite	3.0-5.0	45-70	485	17	67	100 kg	11654062	44,90

NEW! SCHWALBE G-ONE BITE — Evolution Line, Faltreifen – HS 487

27.5"	**40-584**	27.5x1.50, 650B	MicroSkin, TLE	E-25	OneStar	Black	Micro	3.0-5.0	45-70	420	15	127	100 kg	11601094	59,90
28"	**40-622**	28x1.50, 700x38C	MicroSkin, TLE	E-25	OneStar	Black	Micro	3.0-5.0	45-70	460	16	127	100 kg	11601003	59,90

NEW! SCHWALBE G-ONE BITE — Performance Line, Faltreifen – HS 487

NEW! 28"	**40-622**	28x1.50, 700x38C	RaceGuard, TLE	E-25	ADDIX	Classic-Skin	Lite	3.0-5.0	45-70	470	17	67	70 kg	11654065	44,90

TUBELESS EASY

offroad 85%

road 15%

NEW!

SCHWALBE G-ONE ULTRABITE

Graveln ohne Limits. Erschaffen für den Offroad-Einsatz. Das aggressive Profildesign sorgt für satten Grip und beispiellose Traktion. Die robusten Seitenstollen vermitteln dem Fahrer jederzeit Sicherheit in Schräglagen. Durch die stabile Konstruktion mit fortschrittlichster Tubeless Easy Technology wird die Offroad-Performance des neuen G-One Ultrabite spürbar erweitert. Komplettiert wird der Reifen mit dem vielseitigen Addix Speedgrip Compound.

	Rolling	Road Grip	Off-Road Grip	Protection	Durability
EVO I TLE*					
Performance I TLE*					

*(*Bewertung bezieht sich auf Tubeless-Betrieb)*

SCHWALBE G-ONE ULTRABITE — Evolution Line, Faltreifen – HS 601

28"	40-622	28x1.50, 700x38C	MicroSkin, TLE	E-25	ADDIX	Black	Micro	3.0-5.0	45-70	480	17	67	100 kg	11654035.01	59,90

SCHWALBE G-ONE ULTRABITE — Performance Line, Faltreifen – HS 601

28"	40-622	28x1.50, 700x38C	RaceGuard, TLE	E-25	ADDIX	Classic-Skin	Lite	3.0-5.0	45-70	500	18	67	100 kg	11654067.01	44,90

GRAVEL - BEST USE.

Mit der Gravel Serie „G-One“ hat Schwalbe für jeden Einsatzzweck den passenden Reifen. Die Übersicht gibt Hinweise, welcher G-One am besten zu den Anforderungen passt!

Wird überwiegend auf der Straße gefahren, dann passt der G-One Speed. Steht Offroad im Fokus ist z.B. der neue G-One Ultrabite die ideale Wahl. Für beide Welten ist der „Allround“ die Lösung.

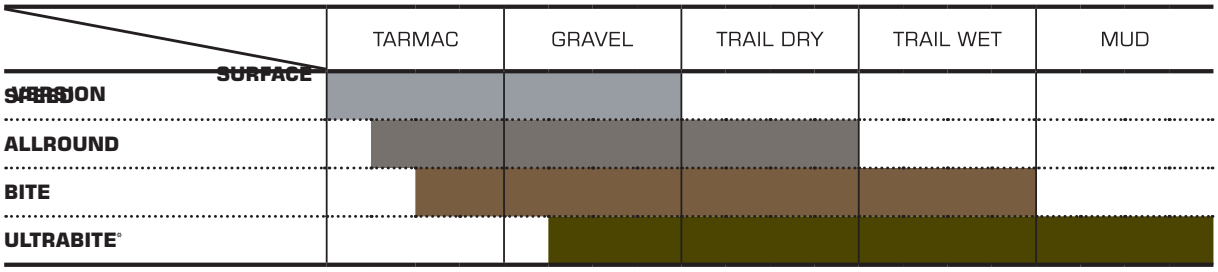

**perfekt als Vorderreifen in Kombination mit G-One Bite oder G-One Allround am Hinterrad*

SCHWALBE QUALITÄTSSCHLÄUCHE FÜR DAS E-BIKE

Zuverlässig – Fahrradhändler schätzen ihn für seine hohe Zuverlässigkeit. Jeder Schlauch wird im Werk für 24 Stunden aufgepumpt und auf Dichtigkeit geprüft.

Hält Luft länger – In der Fertigung achten wir auf einen sehr hohen Butylanteil und auf eine sehr hohe Reinheit des Materials. So hält der Schwalbe Schlauch den Luftdruck deutlich länger als andere Schläuche.

Gruppen-Schlauch-System – Ein Schwalbe Schlauch ist extrem elastisch und passt zu mehreren Reifengrößen. Aus diesem Grund nennen wir ihn auch Gruppen-Schlauch. Beispielsweise passt der E-Bike Konzept-Schlauch mit der Nummer 19F für Reifengrößen von 27,5" bis 29" und Breiten von 54 mm bis 75 mm.

100% Recycelbar – Wir haben in unserem Werk ein eigenes Devulkanisationsverfahren entwickelt. Dadurch können wir den recycelten Butylkautschuk bei der Produktion neuer Schläuche ohne Qualitäts-verlust einsetzen.

AUSFÜHRUNGEN FÜR JEDEN ANSPRUCH:

STANDARD
Hohe Zuverlässigkeit.
Millionenfach bewährt.

FREERIDE
Goßes Volumen.
Geringes Gewicht.

DOWNHILL
Extrem robust.
Verstärkter Ventilfuß.

SCHWALBE SV19F

Die TOP-Wahl für das E-MTB.

Für maximale Performance haben wir mit dem SV19F einen unglaublich flexiblen Schlauch im Angebot der nahezu alles kann.

Ein Schlauch - zwei Größen: 27." Zoll und 29" Zoll. In Breiten von 54 mm bis zu 75 mm.

AIRMAX PRO

Immer der richtige Luftdruck: Für maximale Performance, Komfort und lange Haltbarkeit des Reifens.

Der digitale Luftdruckprüfer ist sehr präzise. Er misst Drücke bis maximal 11 bar und ist geeignet für Auto- und Sclaverandventile. Auch beim klassischen Fahrradventil funktioniert die Luftdruckmessung, allerdings nur in Verbindung mit dem Schwalbe Ventileinsatz.*

Art. No. 6010, € 16,90

FREE RIDE TIPP
01/2017

STANDARDSCHLÄUCHE

	20"	24"	MTB 26"	28"	TOUR 28"	29er 29/28/27.5"
	40 - 406 47 - 406 50 - 406 54 - 406 57 - 406 60 - 406 62 - 406 54 - 428	40 - 507 47 - 507 50 - 507 54 - 507 57 - 507 62 - 507	40 - 559 47 - 559 50 - 559 54 - 559 57 - 559 60 - 559 62 - 559	28 - 622 30 - 622 32 - 622 28 - 630 32 - 630	40 - 609 28 - 622 30 - 622 32 - 622 37 - 622 40 - 622 42 - 622 47 - 622 32 - 630 40 - 635	50 - 584 60 - 584 62 - 584 40 - 622 47 - 622 50 - 622 57 - 622 62 - 622 40 - 635
	7	**10**	**13**	**16**	**17**	**19**
	145g	165g	190g	135g	150g	220g
	AV 7 10415310	AV 10 10421310	AV 13 10425340	DV 16 10431311	AV 17 10429340	AV 19 10430340
	DV 7 10415611	DV 10 10421611	DV 13 10425311	SV 16 10431343	DV 17 10429311	DV 19 10430311
	SV 7 10415313	SV 10 10421313	SV 13 10425343	SV 16 60mm 10431363	SV 17 10429343	SV 19 10430343
			SV 13 60mm 10425363		SV 17 50mm 10400093	
					SV 17 60mm 10429363	

SPEZIAL-/SONDERSCHLÄUCHE

	DOWNHILL 26"	26+ FREERIDE 26"	27.5+ 29+ FREERIDE 29"
	54 - 406 57 - 406 60 - 406 62 - 406 65 - 406 70 - 406 75 - 406	54 - 559 57 - 559 60 - 559 62 - 559 65 - 559 70 - 559 75 - 559	65 - 584 70 - 584 75 - 584 54 - 622 57 - 622 60 - 622 62 - 622 65 - 622 70 - 622 75 - 622
	7D	**13F**	**19F**
	200g	185g	215g
	AV 7D 10415740	AV 13F 10425790	SV 19F 10400323
		SV 13 10425793	

PREISE	
7,90 €	Standard
8,90 €	Standard mit 60 mm Ventil
11,90 €	Freeride, Downhill

LEGENDE

QUALITÄTSLINIEN

Evolution: Das Beste, was machbar ist. Hochwertigste Materialien. Neueste Technologie.

Performance: Exzellente Qualität für den intensiven Einsatz.

BEGRIFFE

Apex: Verstärkung der Seitenwände für noch mehr Sicherheit bei Offroad-Reifen.

LiteSkin: Skin-Reifen haben leichte, dünne Seitenwände. Vorteil: Gewichtsersparnis und reduzierter Rollwiderstand.

MicroSkin: Patentierte Konstruktion, mit der wir hochdrucktaugliche und sehr leichte Tubeless Reifen herstellen können.

SnakeSkin: Eine leichte und flexible Gewebelage auf der Seitenwand macht den Reifen unempfindlich gegen seitliche Verletzungen.

Super Gravity: Die besondere Karkassenkonstruktion ist nahezu so robust wie ein Downhill-Reifen, aber leichter.

Tubeless: Es wird kein Fahrradschlauch benötigt. Reifen und Felge sind so beschaffen, dass diese direkt aneinander abdichten.

Tubeless Easy: Diese Reifen können mithilfe von Dichtflüssigkeit zu Tubeless Reifen konvertiert werden. Der Standard für hochwertige Schwalbe-Reifen.

Tubeless Ready: Spezielle Tubeless-Technik für Performance-Reifen von Schwalbe, ähnlich wie Tubeless Easy.

COMPOUNDS

ADDIX: Neu entwickeltes Hochleistungs-Compound. Für MTB-Reifen in den Ausführungen Speedgrip, Soft, Ultra Soft und Addix Performance. Für Rennrad in der Ausführung ADDIX Race und für E-Bike in der Ausführung ADDIX-E.

Endurance: Das Marathon-Compound. Für höchste Haltbarkeit.

Energizer: Extrem griffiges Compound für E-Bikes.

Four Season: Äußerst vielseitige Gummimischung, speziell abgestimmt auf die Bedingungen im ganzjährigen Einsatz.

One Star Triple Compound: Speziell entwickelt für den Schwalbe Race-Reifen. Eine komplett neue Polymerbasis ermöglicht eine deutliche Reduktion in Rollwiderstand und Schnittanfälligkeit.

ZEICHENERKLÄRUNG

ETRTO — **Größenangabe** (European Tire and Rim Technical Organization). Die Reifengröße 37-622 gibt Breite (37 mm) und Innendurchmesser (622mm) an.

Size — **Andere Größenangaben.** (Inch- und französische Reifengrößen)

! — **Ausführung**

Empfehlung für den Einsatz eines Reifens an E-Bikes.
E-50: Reifen mit ECE-R75 Prüfzeichen für schnelle E-Bikes .

Compound. Gummimischung.

Farbausführung

Skin — **Skin** bedeutet Haut. Damit wird vor allem die Beschaffenheit der Seitenwand beschrieben:

- **Lite.** Leichte, dünne Seitenwand. Besteht nur aus der gummierten Karkasse.
- **Micro.** Spezielles Kreuzgewebe. Angebracht an der Innenseite des Reifens. Sehr leicht, schnittresistent und luftundurchlässig.
- **Twin.** Eine zusätzliche Gummierung auf der Seite schützt gegen Schnitte und ermöglicht eine gleichmäßige Färbung.
- **Snake.** Sehr leichter und effektiver Schutz durch SnakeSkin Gewebe.

Bar — **Min. / max.** Luftdruck in **bar.**

Psi — **Min. / max.** Luftdruck in **psi.**

ca. Gewicht
(Es sind Gewichtsschwankungen von + / - 8 % möglich)

Gewicht in Unzen, 1 oz = 28,35 g

EPI — **Karkassendichte.** Ends per Inch (Fäden pro Zoll). Je dichter die Karkasse, desto hochwertiger ist der Reifen.

Index — **Spezielle Kodierung,** mit der auf die maximale Traglast sowie die maximale Geschwindigkeit eines Reifens hingewiesen wird. Die Belastungsangabe ist ein Nummerncode (z.B. 28 = 100 Kg), die Geschwindigkeitsangabe ist ein alphabetischer Code (z.B. B = 50 Km/h).

Load — **Maximale Belastbarkeit.** Gilt pro Reifen bei max. Luftdruck.

€ — **Unverbindliche Preisempfehlung** in Euro inkl. MwSt.
Stand: Juli 2019.

Alle Bilder, Grafiken und Texte in diesem Katalog sind urheberrechtlich geschützt. Eine Übernahme in eigene Angebote bedarf unserer Zustimmung. Irrtum und technische Änderungen vorbehalten.

Mehr Informationen: www.schwalbe.com
www.e-biketires.com

SCHWALBE HEADQUARTERS
RALF BOHLE GMBH
51580 REICHSHOF
GERMANY
T +49-2265-1090
WWW.SCHWALBE.COM

SCHWALBE NEDERLAND B.V.
2132 PX HOOFDDORP
T +31-23-5555265
WWW.SCHWALBE.NL

SCHWALBE NORTH AMERICA
FERNDALE, WA
T +1-888-700-5860
WWW.SCHWALBETIRES.COM

SCHWALBE TYRES UK LTD.
SHROPSHIRE TF1 7ET
T +44-1952-602680
WWW.SCHWALBE.CO.UK

SCHWALBE FRANCE SARL
38510 MORESTEL
T +33-4-74805842
WWW.SCHWALBE.FR

SCHWALBE ITALIA S.R.L.
20864 AGRATE BRIANZA (MB)
T +39-039-6058078
WWW.SCHWALBE.IT

SCHWALBE INTERNATIONAL
WWW.SCHWALBE.COM/INTERNATIONAL

WWW.E-BIKETIRES.COM

FOLLOW US ON:
FACEBOOK.COM/SCHWALBETIRES
INSTAGRAM.COM/SCHWALBETIRES